

2025



# Polizze Servizi Convenzioni

per gli iscritti  
*First Cisl*

**SEGUICI**

-  aletheiaservizi
-  @aletheia\_holding
-  @aletheiamagazine

## CONTATTI

06 87 80 98 40

WWW.ALETHEIASTORE.IT

AMMINISTRAZIONE@ALETHEIASERVIZI.IT

rivolgiti al tuo  
*dirigente  
sindacale*



800 66 25 73

**N.B:** nel presente documento l'utilizzo del termine maschile intende sempre riferirsi a ogni genere senza nessuna volontà di escluderne alcuno



## La società



**Aletheia Holding srl** è una Società che ha come missione l'erogazione di servizi e prodotti con particolare attenzione agli iscritti della FIRST CISL.

**Aletheia Holding srl** gestisce il sito **[www.aletheiastore.it](http://www.aletheiastore.it)** con il quale ci proponiamo al mondo dell'associazionismo e delle professioni per offrire prodotti e servizi di alta qualità e fortemente competitivi, con la massima attenzione alle molteplici esigenze.

In materia di Privacy, **Aletheia Holding S.r.l.** ha designato un Responsabile della protezione dei dati personali, in attuazione del Regolamento UE 679/2016, con il compito di monitorare e assistere i Titolari ed i Responsabili del trattamento nel garantire l'osservanza delle norme ed il rispetto dei diritti degli interessati.

Il Responsabile della protezione dati (RPD, o DPO) è contattabile all'indirizzo **[dpo.aletheia@aletheiaservizi.it](mailto:dpo.aletheia@aletheiaservizi.it)**

**Gratuità**

**per tutti gli iscritti FIRST CISL**

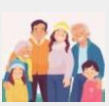

**Generali Italia**

Polizza R.C.T. Capofamiglia

Massimale: € 500.000

- ☐ **Proprietà animali domestici**
- ☐ **Sciatori**
- ☐ **Monopattino elettrico**



Convenzione Tutela Legale  
Vita Professionale



**Generali Italia**  
Polizza Tutela Legale  
Vita Privata

**Responsabilità Civile  
patrimoniale colpa grave e tutela  
legale Dirigenti e Dipendenti  
dell'Agenzia Entrate e  
Riscossione (01/01/25)**



**In collaborazione con We Brokers Caspie srl**



**Responsabilità Civile  
patrimoniale colpa  
grave e tutela legale  
Dirigenti e Dipendenti  
dell'Agenzia Entrate e  
Riscossione (01/01/25)**



## Responsabilità Civile patrimoniale colpa grave e tutela legale Dirigenti e Dipendenti dell'Agenzia Entrate e Riscossione (01/01/25)



E' un'assicurazione di Responsabilità Civile Patrimoniale a tutela dei dipendenti e/o degli amministratori della pubblica amministrazione. Interviene inoltre nei casi di responsabilità amministrativa e contabile per i danni provocati con colpa grave nello svolgimento delle mansioni svolte presso l'Ente di appartenenza della PA dichiarato dall'Assicurato.

E' possibile estendere facoltativamente la copertura ai danni materiali a cose e persone ed integrare facoltativamente il prodotto con una copertura di Tutela legale penale e amministrativa.

### **Che cosa garantiamo attraverso questa copertura assicurativa**

- Responsabilità civile e professionale per Danni Patrimoniali involontari
- Azione di rivalsa esercitata dall'Ente di Appartenenza e dalla Pubblica Amministrazione per i Danni provocati dall'Assicurato/Contraente con colpa grave
- Responsabilità Amministrativa e Contabile per Danni cagionati dall'Assicurato/Contraente all'Ente di Appartenenza, allo Stato, alla Pubblica Amministrazione in genere in conseguenza di atti od omissioni di cui debba rispondere a norma di legge nell'esercizio delle sue mansioni e/o funzioni istituzionali. Sono comprese nella garanzia le somme che l'Assicurato/Contraente sia tenuto a pagare per effetto di decisioni della Corte dei Conti, nonché di qualunque organo di giustizia civile od amministrativa dello Stato.
- Tutela Legale (estensione facoltativa) ovvero spese per procedimenti penali relativi a delitti colposi e contravvenzioni; spese per procedimenti penali relativi a delitti dolosi a condizione che l'imputato venga prosciolto/assolto; spese per procedimenti di responsabilità amministrativa contabile

### **Quali sono le principali caratteristiche**

- Formula claims made: La copertura vale per le richieste di risarcimento presentate per la prima volta all'assicurato nel corso del periodo di efficacia dell'assicurazione, a condizione che tali richieste siano conseguenti a comportamenti colposi posti in essere dall'Assicurato e che non siano state ancora presentate allo stesso.
- Principali estensioni: assunzione e gestione del personale; attività derivante dal decreto 81/2008; attività di cui al Reg. UE 2016/679 (GDPR); attività di direttore dell'esecuzione del contratto (DEC) e del responsabile dell'esecuzione del contratto (REC); attività di rappresentanza; attività di responsabile della prevenzione della corruzione, della trasparenza e di responsabile del servizio finanziario e membro dell'organismo indipendente di valutazione (o.i.v.); commissario di gara interno o su mandato dell'Ente; custodia titoli e beni; danno all'immagine dell'ente; interruzione o sospensione di attività di terzi; levata protesti; personale distaccato; responsabile unico di progetto (RUP); uso di derivati finanziari; acquisizione di beni e servizi del funzionario in violazione colposa dell'art. 191 tuel;

In collaborazione con We Brokers Caspie srl



## Responsabilità Civile patrimoniale colpa grave e tutela legale Dirigenti e Dipendenti dell'Agenzia Entrate e Riscossione (01/01/25)



- Possibilità di estensione facoltativa ai danni materiali e corporali fermo quanto indicato(+30% del premio)
- Possibilità di acquistare una garanzia postuma di durata 5 anni (riservata esclusivamente agli Assicurati in continuità).
- Possibilità di assicurare più ruoli presso enti diversi con una scontistica del 25% sul premio totale

### Informazioni tecniche

- Massimali per la polizza: Euro 1.000.000,00 -Euro 2.500.000,00 -Euro 5.000.000,00.
- Nessuna franchigia applicata alla polizza RC Patrimoniale.
- Retroattività polizza RC: illimitata.
- Corresponsabilità polizza RC: Euro 7.500.000
- Estensione tutela legale con retroattività di 5 anni, franchigia €2.500 e due opzioni di massimale disponibili:

massimale per sinistro €25.000, massimale aggregato annuo €50.000, corresponsabilità € 150.000 massimale per sinistro € 50.000, massimale aggregato annuo € 100.000, corresponsabilità € 150.000

### Tabella Premi RC Colpa Grave

MASSIMALI	€ 1.000.000	€ 2.500.000	€ 5.000.000
Posizione/Ruolo ricoperto	Premi annui pro-capite		
Dipendente Amministrativo (Dipendenti, Aree Prof.li, Quadri)	€ 164,00	€ 222,00	€ 297,00
Dipendente Amministrativo	€ 182,00	€ 248,00	€ 335,00

**Estensione facoltativa ai danni materiali e corporali:  
+ 30% del premio annuo pro-capite**

(esclusi direttore gen.le / presidente, dirigenti, apicali del serv. finanziario che si possono quotare a parte)

In collaborazione con We Brokers Caspie srl

Per saperne di più visita il nostro sito: [www.aletheiastore.it](http://www.aletheiastore.it)





**Responsabilità Civile  
patrimoniale colpa grave e tutela  
legale Dirigenti e Dipendenti  
dell'Agenzia Entrate e  
Riscossione (01/01/25)**



**Tabella premi/massimali – Tutela legale (facoltativa)**

MASSIMALI	Opzione A: € 25.000,00	Opzione B: € 50.000,00
Premi annui pro-capite		
	€ 115.00	€ 220.00

(\*) Il prodotto tutela legale è acquistabile anche separatamente dalla garanzia RC Colpa Grave

Per maggiori informazioni consultare il banner dedicato alla RC Patrimoniale Colpa Grave per i dipendenti Agenzia entrate e riscossioni presente sul sito [www.aletheiastore.it](http://www.aletheiastore.it).

**In collaborazione con We Brokers Caspie srl**

**Polizze gratuite  
per tutti gli iscritti**



**Polizza Tutela Legale  
Vita Privata**



**Polizza  
R.C.T. Capofamiglia**



**Polizze gratuite per tutti gli iscritti**





## Generali Italia Polizza Tutela Legale Vita Privata

GRATIS

### Si intendono per spese legali

- ▶ le spese di assistenza stragiudiziale;
- ▶ gli oneri per l'intervento di un legale;
- ▶ gli oneri per l'intervento del perito/consulente tecnico d'ufficio;
- ▶ gli oneri per l'intervento di un consulente tecnico di parte;
- ▶ le spese di giustizia, in caso di condanna penale;
- ▶ le spese liquidate a favore di controparte in caso di soccombenza;
- ▶ le spese conseguenti ad una transazione autorizzata dalla Società;
- ▶ le spese di accertamenti su soggetti, proprietà, modalità e dinamica dei sinistri;
- ▶ le spese di indagini per la ricerca di prove a difesa;
- ▶ le spese per la redazione di denunce, querele, istanze all'Autorità Giudiziaria

### in relazione a:

fatti di natura extracontrattuale nell'ambito della vita privata dovuti ad illecito di terzi;

controversie di diritto civile di natura contrattuale relativamente a:

- locazione, diritto di proprietà od altri diritti reali riguardanti l'abitazione principale (comprese le pertinenze), quelle costituenti dimora stagionale dell'Assicurato;
- personale di servizio;
- rapporti con Istituti o Enti Pubblici;
- rapporti con fornitori di servizi e/o prestatori d'opera, anche intellettuale

### Massimale assicurato:

€ 2.500,00 pro-capite, per sinistro e per anno;

### FRANCHIGIA:

è operante una franchigia di € 150,00 per ciascun sinistro.

Polizze gratuite per tutti gli iscritti

Per saperne di più visita il nostro sito: [www.aletheiastore.it](http://www.aletheiastore.it)



## Generali Italia Polizza R.C.T. Capofamiglia

GRATIS

### COSA GARANTISCE

Si assicurano tutti gli Iscritti FIRST CISL ed i loro familiari conviventi di quanto siano tenuti a pagare, quale civilmente responsabili ai sensi di legge, a titolo di risarcimento (capitale, interessi e spese) per danni involontariamente cagionati a terzi per morte, lesioni personali, perdite e/o danneggiamenti di cose, in conseguenza di un fatto accidentale verificatosi durante la vita privata.

A titolo esemplificativo e non limitativo la copertura assicurativa comprende i danni causati da:

- ▶ **normale pratica delle comuni attività sportive**, incluse corse, gare, prove ed allenamenti;
- ▶ **proprietà e conduzione abitazione principale e saltuaria**, comprese le relative pertinenze;
- ▶ **proprietà, possesso ed uso di cani, gatti ed animali domestici** ed è compresa la responsabilità civile delle persone che abbiano, per conto dell'assicurato, in temporanea consegna e/o custodia gli animali stessi;
- ▶ **somministrazione di cibi e bevande preparate dall'assicurato**;
- ▶ **spargimento di acqua e rigurgito fogne** compresi solo se il danno è conseguente ad uso e proprietà di elettrodomestici in genere, rottura accidentale di tubazioni e condutture di pertinenza dell'immobile.

La garanzia è prestata con un sotto limite di euro 5.000,00 per sinistro e per annualità assicurativa, con franchigia pari ad euro 500,00 per sinistro.

- ▶ **Utilizzo dei monopattini elettrici**; la garanzia si intende operante a condizione che:

la circolazione avvenga nelle aree e con le modalità appositamente previste dai Comuni e dai relativi regolamenti;

i mezzi rispettino tutte le norme di sicurezza previste per legge e non superino la velocità di 20 km/h.

Per ogni sinistro rimane a carico dell'assicurato una franchigia frontale di €500,00 per danni a persone e/o cose.

**Massimale assicurato € 500.000,00 pro-capite, per sinistro e per anno.**

**FRANCHIGIA:** nessuna franchigia per danni alle persone, mentre è operante una franchigia di € 250,00 per ciascun sinistro a cose, salvo altre maggiori franchigie ove previste.

Polizze gratuite per tutti gli iscritti



## Polizza R.C.T. Capofamiglia

GRATIS

### Attestazione sciatori

*Sulle piste da sci alpino, come stabilisce il Decreto legislativo n. 40 del 28 febbraio 2021 è obbligatorio essere assicurati, in modo da coprire la responsabilità civile per danni o infortuni causati a terzi.*

Questa garanzia è compresa nella tua polizza R.C.T. Capofamiglia.

Scarical'attestazione, per te e per i tuoi familiari conviventi; inserendo i dati richiesti nella sezione dedicata del sito [www.aletheiastore.it](http://www.aletheiastore.it)

**N.B. La polizza R.C.T. "Capofamiglia" non copre gli infortuni e i sinistri di cui può essere vittima il titolare dell'attestazione (per questi casi occorre essere in possesso di una polizza infortuni); come non copre per i danneggiamenti delle cose di proprietà del titolare dell'attestazione.**

POLIZZA  
R.C.T. CAPOFAMIGLIA  
ATTESTAZIONE  
SCIATORI

CLICCA QUI

Polizze gratuite per tutti gli iscritti

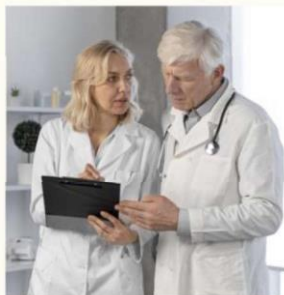

## Polizza Ricovero per Infortuni offerta dalla Cisl

GRATIS

### Polizza Ricovero per INFORTUNI gratuita per gli iscritti attivi CISL nr. 47546867

L'assicurazione, offerta CISL in collaborazione con UnipolSai, offre gratuitamente a tutti gli iscritti attivi una diaria in caso di ricovero in Istituto di Cura in conseguenza di infortunio di infortunio professionale ed extraprofessionale.

Questa garanzia è valida: 24 ore su 24 in tutto il mondo.

Prevede: per gli iscritti attivi:

- una indennità di €35,00 a partire dal 3° giorno del ricovero fino al 30° giorno;
  - dal 31° al 60° giorno ricovero l'indennità è pari a euro 60,00.
- La durata massima del periodo di ricovero da indennizzare non potrà essere superiore a 60 giorni.
- Per ricoveri da infortuni di durata superiore a 10 giorni è prevista anche una indennità forfettaria di euro 300,00.

#### Come usufruire della garanzia:

**In caso di sinistro telefonare al numero verde Call Center Sertel 800-117973: operatori esperti raccoglieranno la denuncia di sinistro e forniranno tutte le informazioni necessarie per la sua liquidazione nel più breve tempo possibile allegando:**

- copia della tessera First Cisl relativa all'anno in cui è operante la copertura assicurativa;
- copia di un documento di riconoscimento dell'iscritto;
- certificato rilasciato dall'Istituto di Cura che indichi chiaramente la data del ricovero e della dimissione ed i motivi del ricovero (diagnosi d'ammissione e dimissione);
- su esplicita richiesta della Società per casi particolari, copia della cartella clinica integrale.

Polizze gratuite per tutti gli iscritti

**Convenzione gratuita**



**Convenzione  
Tutela Legale Vita  
Professionale**



**Convenzione gratuita**



## Convenzione Tutela Legale Vita Professionale

GRATIS

**First Cisl** - su esclusivo interessamento diretto delle Strutture sindacali Aziendali o Territoriali di riferimento dell'Associato – offre un servizio di assistenza e consulenza giuridica e giuslavoristica tramite lo Staff dell'Ufficio Legale, al quale possono essere rivolti quesiti e presentate richieste facendo ricorso alla seguente casella mail: **assistenzalegale@firstcisl.it**. Nell'eventualità in cui vi fosse interesse ad agire con l'intervento di un legale esterno, First Cisl riserva a tutti i propri Iscritti:

- in servizio attivo
- associati da almeno un anno
- per i fatti che non risalgano a prima dell'iscrizione al Sindacato;

la possibilità di avvalersi dell'assistenza dello **Studio Legale D'Angelo – Notaro**, secondo le condizioni di cui alla convenzione rinnovata anche per l'anno 2025, previa istruttoria ed indagine preventiva da parte dell'Ufficio Legale e valutarne, anche con l'avvocato convenzionato, la percorribilità e l'oggettiva rilevanza del caso.

L'intervento del legale esterno

### Comprende:

controversie riferite a fatti avvenuti a far tempo dalla data di iscrizione e in presenza di almeno un anno consecutivo di regolare adesione, relativall'attività lavorativa, da cui derivi un addebito di natura disciplinare; azioni promosse ad iniziativa dell'interessato per la rivendicazione di diritti lesi;

### si attiva:

con richiesta di esame del caso inviata all'Ufficio Legale (casella **assistenzalegale@firstcisl.it**), da parte delle strutture sindacali periferiche orizzontali e verticali.

### Limiti economici garantiti in caso di assistenza legale in convenzione:

€ 11.500,00 per ogni vertenza riguardante l'Associato, comunque per anno solare. Nella sola ipotesi di azioni ad iniziativa del singolo (rivendicazioni), è previsto uno scoperto del 10% dei diritti ed onorari con un minimo di € 300,00, che resterà a carico dell'interessato; importo che dovrà pertanto essere liquidato da quest'ultimo direttamente allo Studio legale.

In caso di diritti e onorari eccedenti, previa presentazione della relativa parcella, l'importo rimarrà a totale carico dell'assistito.

Per saperne di più visita il nostro sito: **www.aletheiastore.it**

Convenzione gratuita



Utility Luce & Gas



Utility  
Luce & Gas



Utility Luce & Gas





## Utility Luce & Gas

**Vuoi scegliere la sicurezza di un prezzo** trasparente per un'offerta conveniente sulle tue forniture di **Luce & Gas**?

**La nostra proposta ti assicura la certezza** di un'offerta chiara basata su criteri di trasparenza, solidarietà ed economicità per la tua fornitura di luce e gas.

Aderendo avrai accesso a tariffe vantaggiose oltre ad una serie di tutele e di servizi aggiuntivi esclusivi per te.

Non esitare, richiedi subito una valutazione, invia la tua bolletta (scansionata o fotografata) al seguente indirizzo email:

**convenzioni@aletheiaservizi.com**

Oppure inviala attraverso **whatsapp** al numero **393 9708407**

La valutazione di economicità e affidabilità del servizio è a cura di **Aletheia Holding** e dei suoi consulenti.

I contratti di fornitura di energia elettrica e gas sono stipulati con **Nuovenergie Spa**.

**CHIEDI UNA VALUTAZIONE DI CONVENIENZA ADERISCI** seguendo i passaggi

**Inviaci la tua bolletta luce e gas**

per verificare se è possibile risparmiare sulle tue forniture di luce e gas invia al nostro tecnico specializzato l'ultima bolletta per fare una valutazione dei criteri di convenienza ed economicità.

**Valutazione economica della bolletta**

il tecnico Aletheia attraverso l'uso dell'algoritmo "luce e gas" produce la scheda di valutazione "Convenienza e Affidabilità" che restituisce all'iscritto via email.

**Proposte per gli iscritti  
Parchi divertimento**



**Parchi divertimento**

**Proposte per gli iscritti Parchi divertimento**

## Parchi divertimento



Le offerte sono riservate agli **iscritti FIRST CISL**, i biglietti non sono nominativi e sono open date.

**NOTA BENE:** I biglietti saranno inviati alla email utilizzata per l'acquisto entro tre giorni lavorativi.

Entra nella tua area riservata e scopri il prezzo a te riservato.

GARDALAND



MIRABILANDIA



Proposte Tempo libero ed Istruzione per gli iscritti

**Proposte per gli iscritti  
altre convenzioni**



**Easy Nite**



**Velsus Smart Card  
Drive**



**Pegaso  
Università Telematica**



**Wall Street English**



**Convenzione  
Tecnologia**



**Proposte per gli iscritti altre convenzioni**

## Facebook - Instagram - Telegram

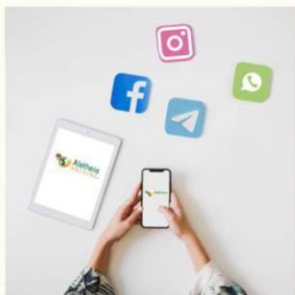

Seguici su **facebook**



**aletheiaservizi**



Seguici su **instagram**



**@aletheia\_holding**



Seguici su **telegram**



**@aletheiamagazine**



Facebook - Instagram - Telegram per gli iscritti

SEGUICI

-  aletheiaservizi
-  @aletheia\_holding
-  @aletheiamagazine

**WWW.ALETHEIASTORE.IT**

## CONTATTI

**06 87 80 98 40**

**WWW.ALETHEIASTORE.IT**

**AMMINISTRAZIONE@ALETHEIASERVIZI.IT**



**800 66 25 73**

