

FIRST



NUMERO 3
MARZO 2026

AGENDA CCB

<https://www.firstcisl.it/creditocooperativo/>

PRESTAZIONI SANITARIE AGGIUNTIVE DI GRUPPO 2026 (PSAG)

Il 16 e 17 marzo First Cisl e le altre Organizzazioni Sindacali hanno avuto una "due giorni" di trattativa con Capogruppo CCB.

In merito alle Prestazioni Sanitarie Aggiuntive di Gruppo (di seguito "PSAG") sono state assunte importanti decisioni:

- Confermato il pagamento del "saldo prestazioni odontoiatriche 2025" entro il 30 marzo prossimo
- Definite le prestazioni per l'anno 2026, che vedono una sostanziale conferma / miglioramento delle prestazioni attualmente in essere

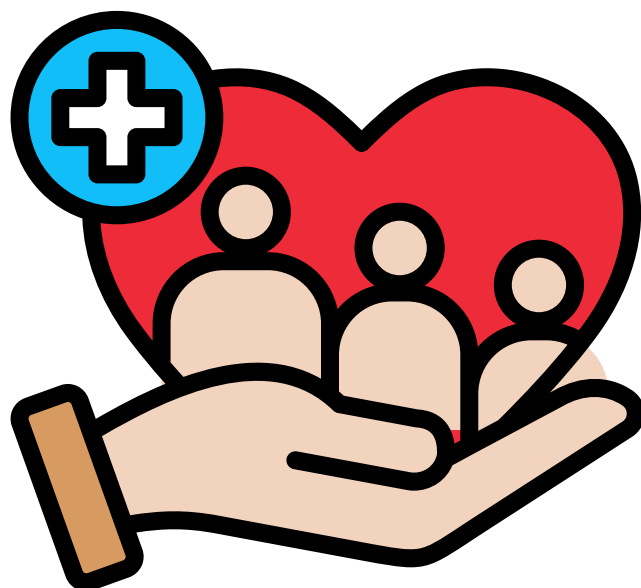

NEW

Rinnovate anche per
l'anno 2026

Con il metodo "Domanda /
Risposta" cerchiamo di
illustrarne i contenuti





D: Cosa sono le PSAG?

R: Si tratta di Prestazioni Sanitarie Aggiuntive rispetto al Nomenclatore delle Prestazioni di Cassa Mutua Nazionale / Cassa Mutua Trento

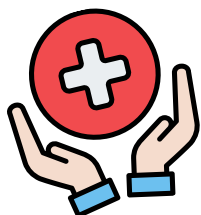

D: Come sono finanziate e con quale decorrenza?

R: Il CIG prevede che vengano finanziate a partire dal 1^a gennaio 2024 con un contributo misto da parte dell'Azienda (0,50%) e Lavoratore (0,15%) a valere sull'imponibile previdenziale. Nel 2025 le aziende hanno versato ulteriori 100 euro pro/capite a dipendente a sostegno della prestazione triennale (cosiddetto zainetto di 200 euro)



D: Quanto incide questo contributo sulla busta paga di un Lavoratore medio?

R: Un Dipendente con una retribuzione mensile lorda di 4.000 euro contribuisce per 6,00 euro / mese lordi, corrispondenti a circa 3,50 euro netti mensili

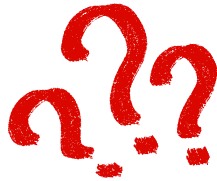

D: Che prestazioni fornirà Cassa Mutua Nazionale ai propri aderenti?

R: Vengono fornite quattro prestazioni:

1. prestazione odontoiatrica in favore del Destinatario:

- massimale di 5.000 euro/anno con franchigia del 30% (**minimo 400 euro**)
- modalità di rimborso: **50%** della somma rimborsabile alla **presentazione della fattura**; il restante 50% entro marzo 2027 previa verifica della sinistrosità complessiva (verifica che potrà anche prevedere un riparto proporzionale, in caso di fondi insufficienti).

2. somma di euro 200,00 (c.d. zainetto) a copertura di prestazioni non coperte da CMN, ovvero a sostegno della prevenzione. Caratteristiche:

- franchigia del 20% (la franchigia è azzerata se la somma viene utilizzata per pacchetti legati alla prevenzione);
- si cumula nel triennio 2025-2027 fino ad un massimo di euro 600,00;
- è fruibile per prestazioni sostenute **dall'intero nucleo familiare iscritto a CMN**, a partire dall'anno successivo l'assunzione.

Può essere utilizzato per: odontoiatria di prevenzione (igiene orale) e conservativa, acquisto di lenti a contatto usa e getta e montatura occhiali da vista (IVA 4%), terapie escluse dal nomenclatore (sclerosanti, mesoterapia, ozonoterapia), presidi/ausili ortopedici esclusi dal nomenclatore (art 7.2), farmaci per vaccinazioni.

3. **aggiuntiva oncologica**: in favore del Dipendente malato oncologico che effettua terapie fuori Regione di residenza. Rimborso massimo 2.500 euro/anno per Dipendente + accompagnatore a copertura di spese vive (vitto, alloggio, costo del trasporto)

4. **polizza temporanea caso morte da malattia** (TCM) ai soli Dipendenti con massimale di 50.000 euro



N.B: I Dipendenti delle BCC con sede in Lombardia e Veneto conservano i check up sanitari biennali rinvenenti dai Contratti Integrativi Regionali previgenti.

D: Che prestazioni fornirà Cassa Mutua Trento ai propri aderenti?

R: Sono fornite le seguenti prestazioni:

- rimborso di prestazioni odontoiatriche sostenute superiori a 5.000 euro - con un indennizzo massimo di 4.000 euro e con franchigia del 30%. È previsto un plafond massimo di spesa, al raggiungimento del quale si procederà a riparto.
- garanzia TCM con indennizzo di 50.000 euro. Anche in questo caso, in luogo della stipula di una copertura assicurativa, è previsto un plafond, al raggiungimento del quale si procederà a riparto.

Le Prestazioni Sanitarie di cui sopra avranno decorrenza 1^a gennaio 2026; i dettagli sono indicati sulla "Circolare di Gruppo CCB" pubblicata da CMN il 27/03/2026

La Segreteria di Gruppo CCB

