

# Attenzione ai pagamenti per detrarre le spese



Lo sai che da gennaio 2020 è entrata in vigore la norma che esclude il pagamento in contanti per alcune detrazioni? Questa norma si applica alle spese mediche, a quelle per l'iscrizione dei ragazzi alle attività sportive, agli affitti per studenti fuori sede, a quelle per l'istruzione secondaria e universitaria, a quelle funebri e a quelle per le badanti



Tra le spese mediche si possono **PAGARE IN CONTANTI SOLO** le spese per i farmaci e i dispositivi medici CE (ad es. le mascherine) e anche le prestazioni sanitarie presso strutture pubbliche o private accreditate al Servizio Sanitario Nazionale

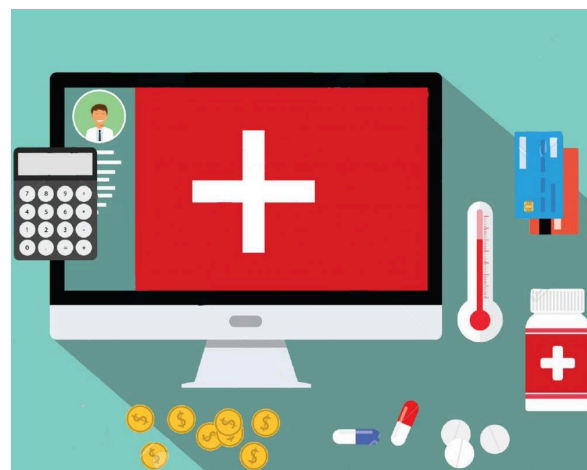

Il CAF CISL da sempre si prende cura degli interessi dei contribuenti e in questi mesi sta chiedendo di spostare al 2021 questo nuovo adempimento. Ma fino a quando la norma non sarà cambiata, non ti fidare di chi ti illude e rassicura, facendoti detrarre anche le spese che non si potevano pagare in contanti



[www.cafcisl.it](http://www.cafcisl.it)

## Fidati di noi, fidati del CAF CISL