

Aggiornamento Scenario 2015-2016

Revisione organizzativa Dir. Operations Firenze

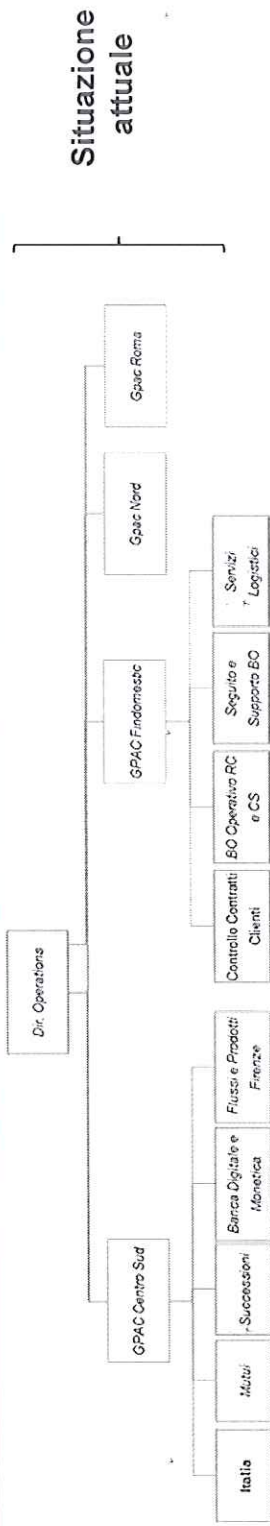

Necessità di rivedere l'organizzazione territoriale della Rete Operations favorendo

- una sempre maggiore integrazione dei team
- lo sviluppo professionale più trasversali e per tutte le persone
- la fertillizzazione di cultura e competenze
- la mobilità funzionale

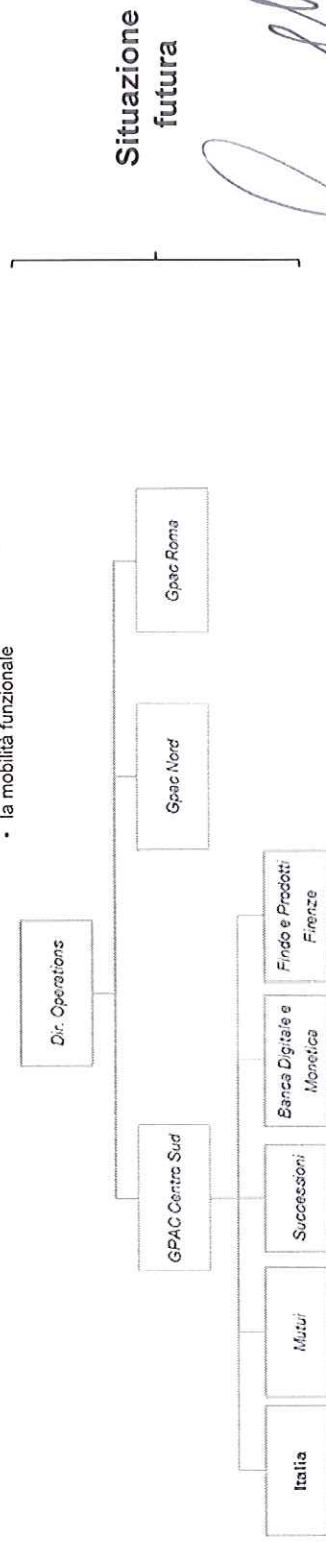

[Handwritten signature]

[Handwritten signature]

[Handwritten signature]

[Handwritten signature]