



# TARIFFARIO CAF CISL PIEMONTE 2026

## ISCRITTI

730 SINGOLO	€25
730 AUTOCOMPILATO CARTACEO	€25

## NON ISCRITTI

730 SINGOLO	€78
730 AUTOCOMPILATO CARTACEO	€45
730 SINGOLO NON ISCRITTO (Coniuge di iscritto)	€45
730 SINGOLO TARIFFA PROMOZIONALE (nuovo utente)	€45

## CONGIUNTE

730 CONGIUNTO ISCRITTO (Coniuge a carico)	€25
730 CONGIUNTO (Due iscritti)	€50
730 CONGIUNTO NON ISCRITTO (Coniuge a carico)	€78
730 CONGIUNTO (un iscritto e un NON iscritto)	€70
730 CONGIUNTO (Due non iscritti)	€130

## MODELLO REDDITI

ISCRITTO	€40
NON ISCRITTO	€90

## IMU

ISCRITTO	€10
NON ISCRITTO	€20





# TARIFFARIO CAF CISL PIEMONTE 2026

## ALTRI SERVIZI

### ISEE

(Dal secondo modello presentato nell'anno per difformità o modifiche non riguardanti la composizione del nucleo familiare)

<b>ISCRITTO</b>	GRATUITO
<b>NON ISCRITTO</b>	€20

### MODELLO RED - INV/CIV

<b>ISCRITTO</b>	GRATUITO
<b>NON ISCRITTO</b>	GRATUITO

### VISURE CATASTALI

<b>ISCRITTO</b>	€3
<b>NON ISCRITTO</b>	€5

### RISTAMPE

(Di un qualsiasi modello già compilato)

<b>ISCRITTO</b>	€2
<b>NON ISCRITTO</b>	€4

### STAMPA MODELLO CU

(Senza fruizioni di servizi Caf Cisl)

<b>ISCRITTO</b>	GRATUITO
<b>NON ISCRITTO</b>	€3

### ISTANZA DI RIMBORSO

(Solo compilazione modello IMU - IRPEF)

<b>ISCRITTO</b>	€10
<b>NON ISCRITTO</b>	€20

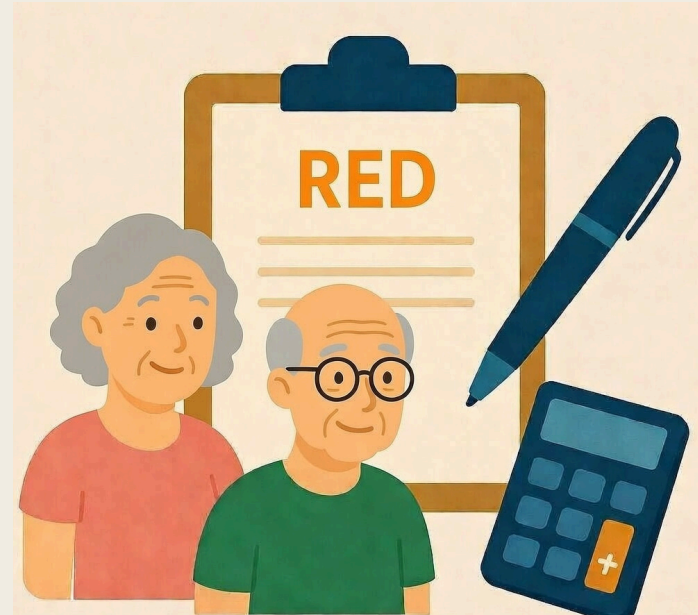



# TARIFFARIO CAF CISL PIEMONTE 2026

## ALTRI SERVIZI

### RAVVEDIMENTO

(Calcolo, elaborazione stampa F24 - MOD. 730, Redditi, IMU)

ISCRITTO	€5
NON ISCRITTO	€10

### AUTOTUTELA

(Solo compilazione modello - Gestione, comunicazioni, accertamenti agenzia)

ISCRITTO	€10
NON ISCRITTO	€20

### MODELLO EAS e iscrizione 5x1000

(Trasmissione)

ISCRITTO	€10
NON ISCRITTO	€20

### ASSISTENZA COMPILAZIONE F24 GENERICO

ISCRITTO	€5
NON ISCRITTO	€10

### TRASMISSIONE TELEMATICA F24

ISCRITTO	€10
NON ISCRITTO	€20

### CONTEGGI IMPOSTE ANNI PRECEDENTI

(Pratiche Caf Cisl - MAX 5 ANNI)

ISCRITTO	€5/ANNO
NON ISCRITTO	€10/ANNO





# TARIFFARIO CAF CISL PIEMONTE 2026

## ALTRI SERVIZI

### CONTEGGI IMPOSTE ANNI PRECEDENTI

(Pratiche NON Caf Cisl - MAX 5 ANNI)

<i>ISCRITTO</i>	€10/ANNO
<i>NON ISCRITTO</i>	€20/ANNO

### ATTIVAZIONE SPID

<i>ISCRITTO</i>	GRATUITO
<i>NON ISCRITTO</i>	€6

### STAMPA ATTI SEND

<i>ISCRITTO</i>	€1,40
<i>NON ISCRITTO</i>	€1,40

### INFORMAZIONE E ASSISTENZA SU ATTI NOTIFICATI

<i>ISCRITTO</i>	€3,60
<i>NON ISCRITTO</i>	€5

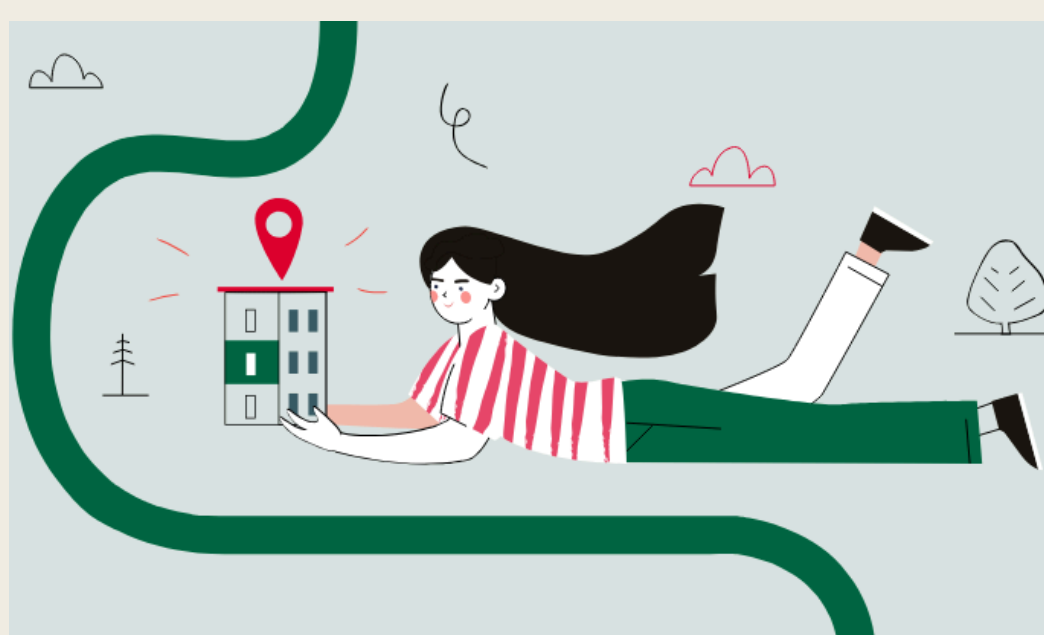
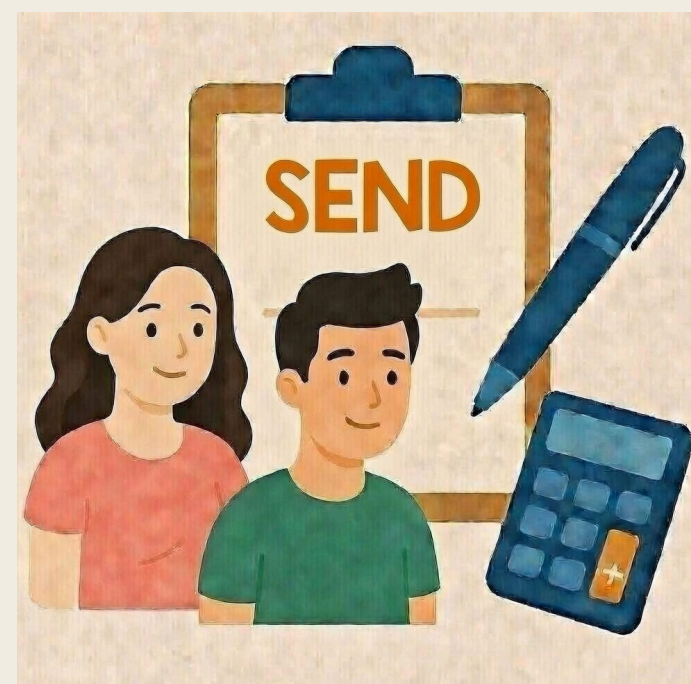



# TARIFFARIO CAF CISL PIEMONTE 2026

## SUCCESSIONI

### PRATICA DI SUCCESSIONE BASE

(Consulenza, compilazione e dichiarazione di successione e vulture, trasmissione telematica dichiarazione A.E.)

<b>ISCRITTO</b>	€400+SPESE
<b>NON ISCRITTO</b>	€550+SPESE

### PRATICA DI SUCCESSIONE - MAGGIORAZIONI

(per ogni bene immobile e/o Istituto aggiuntivo)

<b>ISCRITTO</b>	€30+SPESE
<b>NON ISCRITTO</b>	€60+SPESE

### PRATICA DI SUCCESSIONE MAX

Consulenza, compilazione e dichiarazione di successione e vulture, trasmissione telematica dichiarazione A.E.) - SENZA LIMITI DI BENI IMMOBILI E ISTITUTI

<b>ISCRITTO</b>	€750+SPESE
<b>NON ISCRITTO</b>	€1200+SPESE

### PRATICA DI SUCCESSIONE - SOLO PATRIMONIO MOBILIARE

<b>ISCRITTO</b>	€150
<b>NON ISCRITTO</b>	€250

### RIUNIONE DI USUFRUTTO E VOLTURE CATASTALI

(Predisposizione e presentazione della documentazione)

<b>ISCRITTO</b>	€90+SPESE
<b>NON ISCRITTO</b>	€140+SPESE

### DICHIARAZIONI INTEGRATIVE - PRATICHE CAF CISL (CONSULENZA)

(Consulenza, compilazione e presentazione variazioni dichiarazione di successione)

<b>ISCRITTO</b>	€140+SPESE
<b>NON ISCRITTO</b>	€200+SPESE

### TRASMISSIONE TELEMATICA DICHIARAZIONE PRECOMPILATA

<b>ISCRITTO</b>	€140
<b>NON ISCRITTO</b>	€200

### SEGNALAZIONE ERRORE AL CATASTO

<b>ISCRITTO</b>	€60+SPESE
<b>NON ISCRITTO</b>	€120+SPESE

### ISPEZIONE IPOTECARIA

€50



# TARIFFARIO CAF CISL PIEMONTE 2026

## COLF & BADANTI

### GESTIONE ORDINARIA CONTRATTO

(Stampa buste paga, bollettini contributi Inps, CU, consulenza su variazioni contrattuali)

**ISCRITTO**

**NON ISCRITTO**

€ 40/trimestre - 160/anno

€ 60/trimestre - 240/anno

### APERTURA CONTRATTO

(Consulenza e scelta profilo contrattuale, redazione contratto, assunzione, gestione pratiche burocratiche)

**ISCRITTO**

**NON ISCRITTO**

€ 25

€ 45

### VARIAZIONE CONTRATTUALE/CHIUSURA CONTRATTO

(Comunicazione ed adempimenti connessi)

**ISCRITTO**

**NON ISCRITTO**

€ 20

€ 30

### CALCOLO TFR ANNUO

(una tantum, senza gestione ordinaria)

**ISCRITTO**

**NON ISCRITTO**

€ 30

€ 50

### CONSULENZA CONTRATTUALE

(Informazioni senza apertura contratto)

**ISCRITTO**

**NON ISCRITTO**

€ 15

€ 30

